



RÉPUBLIQUE  
FRANÇAISE

*Liberté  
Égalité  
Fraternité*



DÉCEMBRE 2020

# Survie des personnes atteintes de cancer en France métropolitaine 1989-2018

## CÔLON

Etude collaborative partenariale entre le réseau français des registres des cancers (Francim), le service de Biostatistique-Bioinformatique des Hospices civils de Lyon (HCL), Santé publique France et l'Institut national du cancer (INCa)

## Compléments



## Compléments à la partie 1 - Survie à 1 et 5 ans des personnes diagnostiquées entre 2010 et 2015 (tous registres)

**Table C1. Survie observée (%) à 1 et 5 ans selon l'âge et le sexe et IC à 95%**

	1 an			5 ans		
	Homme	Femme	Ensemble	Homme	Femme	Ensemble
50 ans	90 [89;91]	92 [91;93]	91 [90;92]	69 [67;70]	73 [71;74]	70 [69;72]
60 ans	88 [87;89]	90 [89;91]	89 [88;89]	64 [63;65]	69 [67;70]	66 [65;67]
70 ans	83 [83;84]	86 [85;86]	84 [84;85]	56 [56;57]	62 [61;64]	59 [58;60]
80 ans	73 [72;74]	75 [74;76]	74 [73;75]	40 [39;42]	49 [48;50]	45 [44;46]

**Table C2. Taux de mortalité en excès (en nombre de décès par personne-année) à 0 mois, 6 mois, 1 an, 3 ans et 5 ans selon l'âge au diagnostic pour Hommes et Femmes ensemble et IC à 95%**

Âge	0 mois	6 mois	1 an	3 ans	5 ans
50 ans	0,16 [0,13;0,20]	0,07 [0,07;0,08]	0,09 [0,08;0,10]	0,06 [0,05;0,06]	0,03 [0,03;0,04]
60 ans	0,28 [0,25;0,32]	0,09 [0,08;0,09]	0,10 [0,09;0,11]	0,06 [0,06;0,07]	0,04 [0,03;0,04]
70 ans	0,48 [0,44;0,53]	0,11 [0,10;0,12]	0,10 [0,10;0,11]	0,07 [0,06;0,07]	0,04 [0,03;0,04]
80 ans	0,88 [0,81;0,95]	0,18 [0,17;0,19]	0,12 [0,11;0,13]	0,06 [0,06;0,07]	0,03 [0,03;0,04]

**Figure C1. Taux de mortalité en excès (en nombre de décès par personne-année) (a) et survie nette (b) selon le temps depuis le diagnostic pour différents âges, chez l'homme et chez la femme**

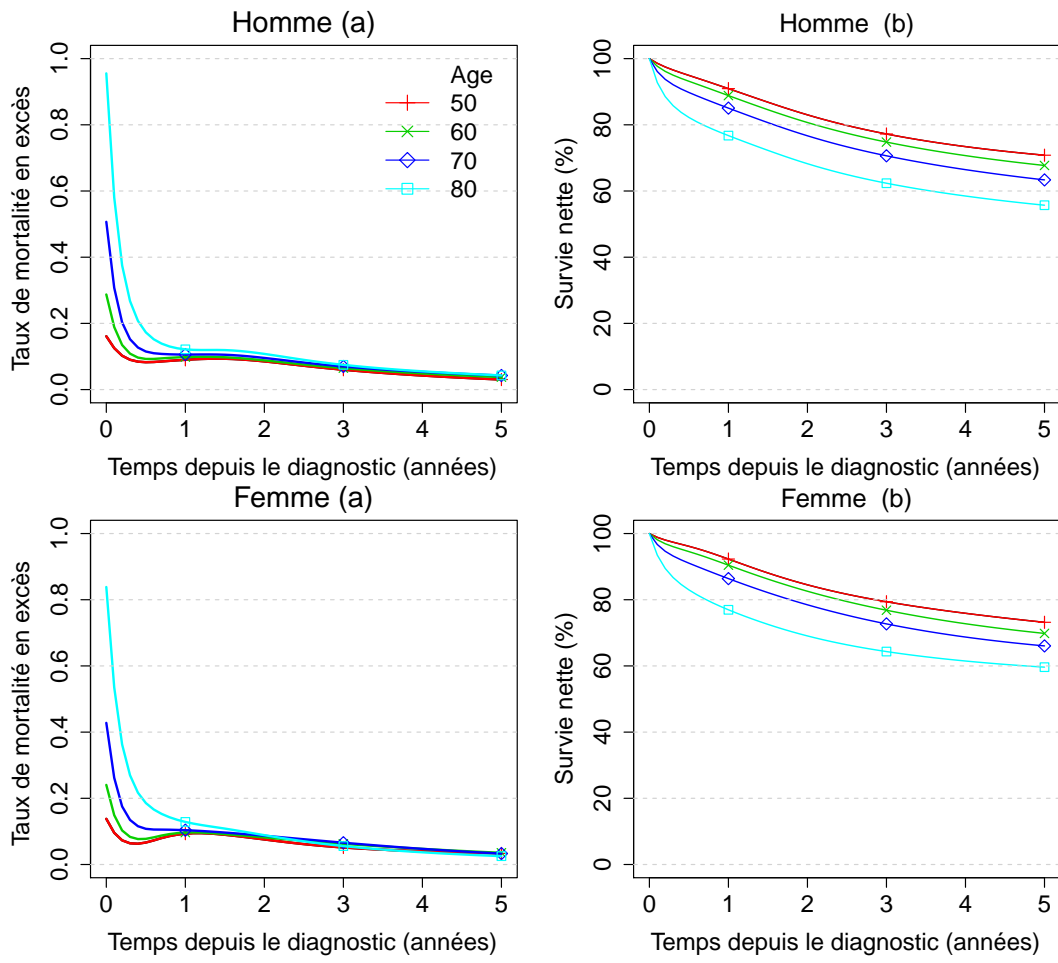

**Figure C2. Survie nette à 1 et 5 ans selon l'âge au diagnostic avec IC à 95%, chez l'homme et chez la femme**

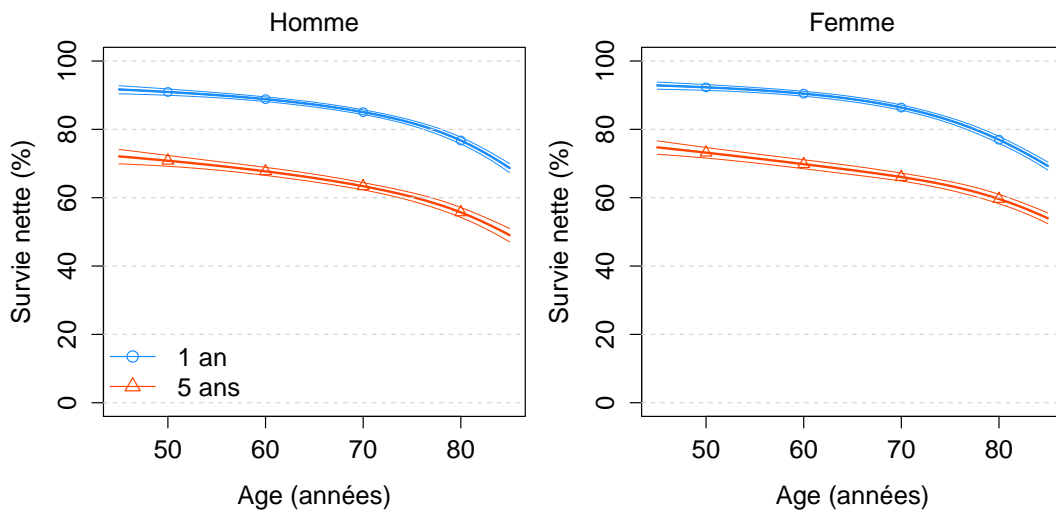

## Complément à la partie 2 - Tendances de la survie nette à 1, 5 et 10 ans des personnes diagnostiquées entre 1990 et 2015 (restriction aux registres couvrant l'ensemble de la période 1990-2015, Hommes et Femmes ensemble)

Table C3. Survies observée et nette (%) à 1, 5 et 10 ans selon l'année de diagnostic et IC à 95%

Années	1 an		5 ans		10 ans	
	observée	nette	observée	nette	observée	nette
1990	71 [70;71]	74 [73;74]	42 [41;43]	53 [52;54]	29 [29;30]	48 [47;50]
1995	73 [72;73]	76 [75;76]	45 [44;45]	55 [54;56]	32 [31;32]	50 [49;51]
2000	75 [74;75]	78 [77;78]	47 [47;48]	58 [57;58]	34 [34;35]	52 [52;53]
2005	76 [76;77]	79 [79;79]	49 [49;50]	60 [59;60]	35 [35;36]	54 [53;55]
2010	77 [76;77]	80 [79;80]	50 [49;50]	61 [60;61]	36 [35;36]	55 [54;56]
2015	78 [77;78]	80 [80;81]	51 [50;52]	61 [60;63]	ND	ND

ND : Non Disponible

Table C4. Taux de mortalité en excès (en nombre de décès par personne-année) à 0 mois, 6 mois, 1 an, 5 ans et 10 ans selon l'âge et selon l'année de diagnostic et IC à 95%

Année	0 mois	6 mois	1 an	5 ans	10 ans
<b>50 ans</b>					
1990	0,25 [0,19;0,33]	0,20 [0,17;0,22]	0,15 [0,13;0,18]	0,04 [0,03;0,05]	0,01 [0,01;0,02]
1995	0,23 [0,19;0,28]	0,15 [0,13;0,16]	0,13 [0,12;0,15]	0,03 [0,03;0,04]	0,01 [0,01;0,01]
2000	0,21 [0,18;0,25]	0,11 [0,10;0,12]	0,11 [0,10;0,12]	0,03 [0,03;0,04]	0,01 [0,01;0,01]
2005	0,19 [0,16;0,22]	0,09 [0,08;0,10]	0,10 [0,09;0,11]	0,03 [0,03;0,03]	0,01 [0,01;0,01]
2010	0,16 [0,13;0,20]	0,08 [0,07;0,09]	0,10 [0,09;0,11]	0,03 [0,03;0,03]	0,01 [0,01;0,02]
2015	0,14 [0,10;0,20]	0,07 [0,06;0,08]	0,10 [0,08;0,12]	0,03 [0,02;0,04]	ND
<b>60 ans</b>					
1990	0,40 [0,33;0,48]	0,20 [0,18;0,23]	0,17 [0,15;0,19]	0,04 [0,03;0,04]	0,01 [0,01;0,01]
1995	0,36 [0,32;0,41]	0,15 [0,14;0,16]	0,14 [0,13;0,16]	0,04 [0,03;0,04]	0,01 [0,01;0,01]
2000	0,34 [0,30;0,38]	0,11 [0,10;0,12]	0,12 [0,11;0,13]	0,04 [0,03;0,04]	0,01 [0,01;0,01]
2005	0,30 [0,27;0,34]	0,09 [0,08;0,10]	0,11 [0,10;0,12]	0,04 [0,03;0,04]	0,01 [0,01;0,01]
2010	0,27 [0,23;0,31]	0,08 [0,08;0,09]	0,10 [0,09;0,11]	0,04 [0,03;0,04]	0,01 [0,01;0,02]
2015	0,24 [0,19;0,30]	0,08 [0,07;0,10]	0,11 [0,09;0,13]	0,03 [0,03;0,04]	ND
<b>70 ans</b>					
1990	0,65 [0,57;0,75]	0,23 [0,21;0,25]	0,19 [0,17;0,21]	0,03 [0,03;0,04]	0,01 [0,01;0,02]
1995	0,63 [0,58;0,69]	0,18 [0,17;0,19]	0,16 [0,15;0,17]	0,04 [0,03;0,04]	0,01 [0,01;0,01]
2000	0,60 [0,55;0,65]	0,14 [0,14;0,15]	0,14 [0,13;0,14]	0,04 [0,03;0,04]	0,01 [0,01;0,01]
2005	0,54 [0,50;0,59]	0,12 [0,11;0,13]	0,12 [0,11;0,13]	0,04 [0,03;0,04]	0,01 [0,01;0,02]
2010	0,47 [0,43;0,52]	0,11 [0,10;0,12]	0,11 [0,10;0,12]	0,04 [0,03;0,04]	0,01 [0,01;0,02]
2015	0,41 [0,35;0,49]	0,11 [0,10;0,12]	0,10 [0,09;0,12]	0,04 [0,03;0,05]	ND
<b>80 ans</b>					
1990	1,27 [1,13;1,44]	0,26 [0,24;0,29]	0,21 [0,19;0,24]	0,03 [0,02;0,04]	0,01 [0,00;0,02]
1995	1,28 [1,18;1,38]	0,23 [0,22;0,25]	0,18 [0,17;0,20]	0,03 [0,02;0,04]	0,01 [0,01;0,02]
2000	1,22 [1,14;1,32]	0,21 [0,20;0,23]	0,16 [0,15;0,18]	0,03 [0,03;0,04]	0,01 [0,01;0,02]
2005	1,09 [1,02;1,17]	0,20 [0,19;0,21]	0,15 [0,14;0,16]	0,03 [0,03;0,04]	0,01 [0,01;0,02]
2010	0,93 [0,87;1,01]	0,19 [0,18;0,20]	0,13 [0,12;0,14]	0,03 [0,03;0,04]	0,01 [0,01;0,02]
2015	0,81 [0,71;0,92]	0,17 [0,15;0,19]	0,12 [0,10;0,13]	0,03 [0,03;0,04]	ND

ND : Non Disponible

**Table C5. Survie nette (%) à 1, 5 et 10 ans selon l'année de diagnostic et par âge au diagnostic et IC à 95%**

Age	1990	1995	2000	2005	2010	2015
<b>1 an</b>						
50	82 [80;84]	85 [85;86]	88 [88;89]	90 [89;91]	91 [91;92]	92 [91;93]
60	80 [78;81]	84 [83;84]	87 [86;87]	89 [88;89]	89 [89;90]	90 [89;91]
70	76 [75;77]	79 [78;80]	82 [81;83]	84 [84;85]	86 [85;86]	86 [85;87]
80	69 [67;70]	70 [69;71]	72 [71;73]	74 [73;75]	76 [75;77]	78 [77;80]
<b>5 ans</b>						
50	59 [56;61]	62 [61;64]	66 [65;68]	70 [69;71]	71 [70;73]	73 [71;74]
60	57 [55;58]	60 [59;61]	64 [63;65]	67 [66;68]	69 [68;70]	69 [67;71]
70	54 [52;55]	57 [56;58]	60 [59;61]	63 [62;64]	65 [64;66]	66 [64;67]
80	50 [48;52]	52 [50;53]	53 [52;54]	55 [54;56]	57 [56;58]	60 [58;61]
<b>10 ans</b>						
50	53 [51;55]	57 [55;58]	61 [59;62]	64 [62;65]	66 [64;67]	ND
60	51 [49;53]	54 [53;56]	58 [57;59]	61 [59;62]	62 [61;63]	ND
70	49 [48;51]	52 [50;53]	54 [53;55]	57 [56;58]	58 [57;59]	ND
80	46 [44;48]	47 [46;49]	49 [47;50]	50 [49;51]	52 [50;54]	ND

ND : Non Disponible